

Organizzazione Cattedre

Grazie alle funzioni di SImpliciter vi accorgete di quanto è semplice e sicuro comporre le Cattedre dei Docenti evitando sviste, errori e imprecisioni. SImpliciter vi permette di scegliere la modalità operativa a voi più congeniale, consentendovi di svolgere la stessa operazione in modi diversi.

☞ eseguire il modulo Organizzazione Cattedre dal menù generale;

☞ cliccare sul pulsante Seleziona e **selezionare le Materie** delle quali assegnare le ore di Lezione ai Docenti abilitati al loro insegnamento, in funzione delle Classi di Concorso definite;

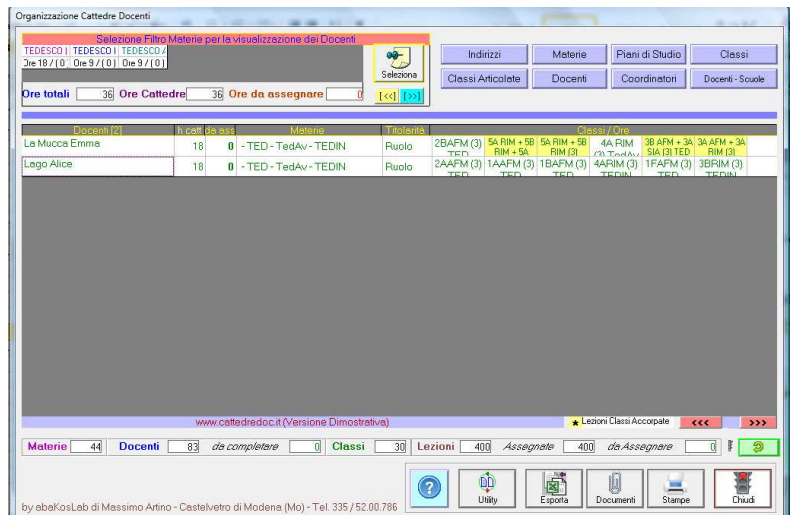

🔑 per le materie selezionate, saranno calcolate e visualizzate: le Ore di Lezione complessive, N. Ore Cattedre dei Docenti in elenco abilitati al loro insegnamento, Ore ancora da assegnare;

🔑 è possibile cliccare sulle caselle del numero Ore Totali, Ore da assegnare, ecc ..., per visualizzare il dettaglio delle informazioni selezionate.

🔑 la lista dei Docenti, contiene le informazioni relative alle Classi e relative Ore di Lezioni assegnate

Nominativi Docenti (8)	h.catt. da ass.	Materie	Titolarità	Classi / Ore
BASTUCCI	18 0	- DIR - EcP	Ruolo	3C sia (3) EcP, 3C sia (3) DIR, 4C sia (3) DIR, 5C sia (3) EcP, 3D sia (3) EcP, 3D sia (3) DIR
CALZOLARO	18 0	- DIR - EcP	Ruolo	4A sia (3) DIR, 5A sia (3) EcP, 3B sia (3) DIR, 4B sia (3) DIR, 5B sia (3) EcP, 3Bn (3) EcP*, 3B sia (3) EcP*

Assegnare / Rilasciare Lezioni

☞ cliccare sulla casella vuota della riga del Docente al quale assegnare una nuova lezione;

☞ cliccare sulla voce assegna/rilascia classe del menù visualizzato;

☞ selezionare nella nuova finestra le lezioni da assegnare al Docente visualizzato;

🔑 per rilasciare una Lezione, cliccare sulla riga con sfondo verde

🔑 controllo automatico del superamento delle Ore di lezione assegnate rispetto alle Ore Cattedra del Docente

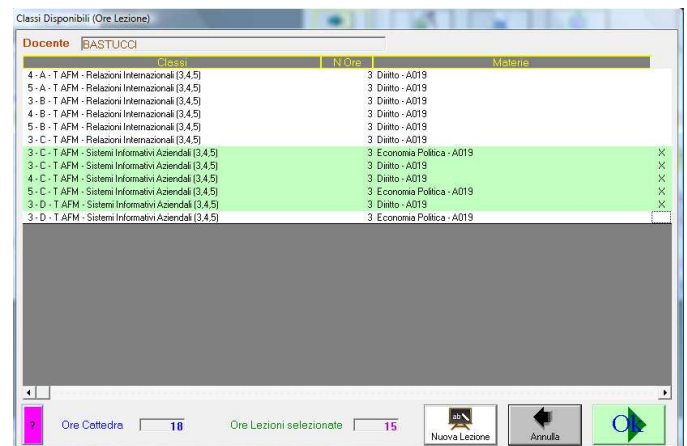

🔑 nella parte inferiore della finestra, Organizzazione Cattedre Docenti, saranno calcolati e visualizzati i **dati statistici**: numero Materie, numero Docenti, numero Classi, numero Lezioni, numero Lezioni Assegnate, numero Lezioni da Assegnare

☞ cliccare su una delle caselle dei dati statistici visualizzati per visualizzare/analizzare nel dettaglio le informazioni;



☞ cliccare sul



pulsante per ricaricare/aggiornare le informazioni della finestra se si stanno condividendo i dati in rete con altri utenti